

Rotweg

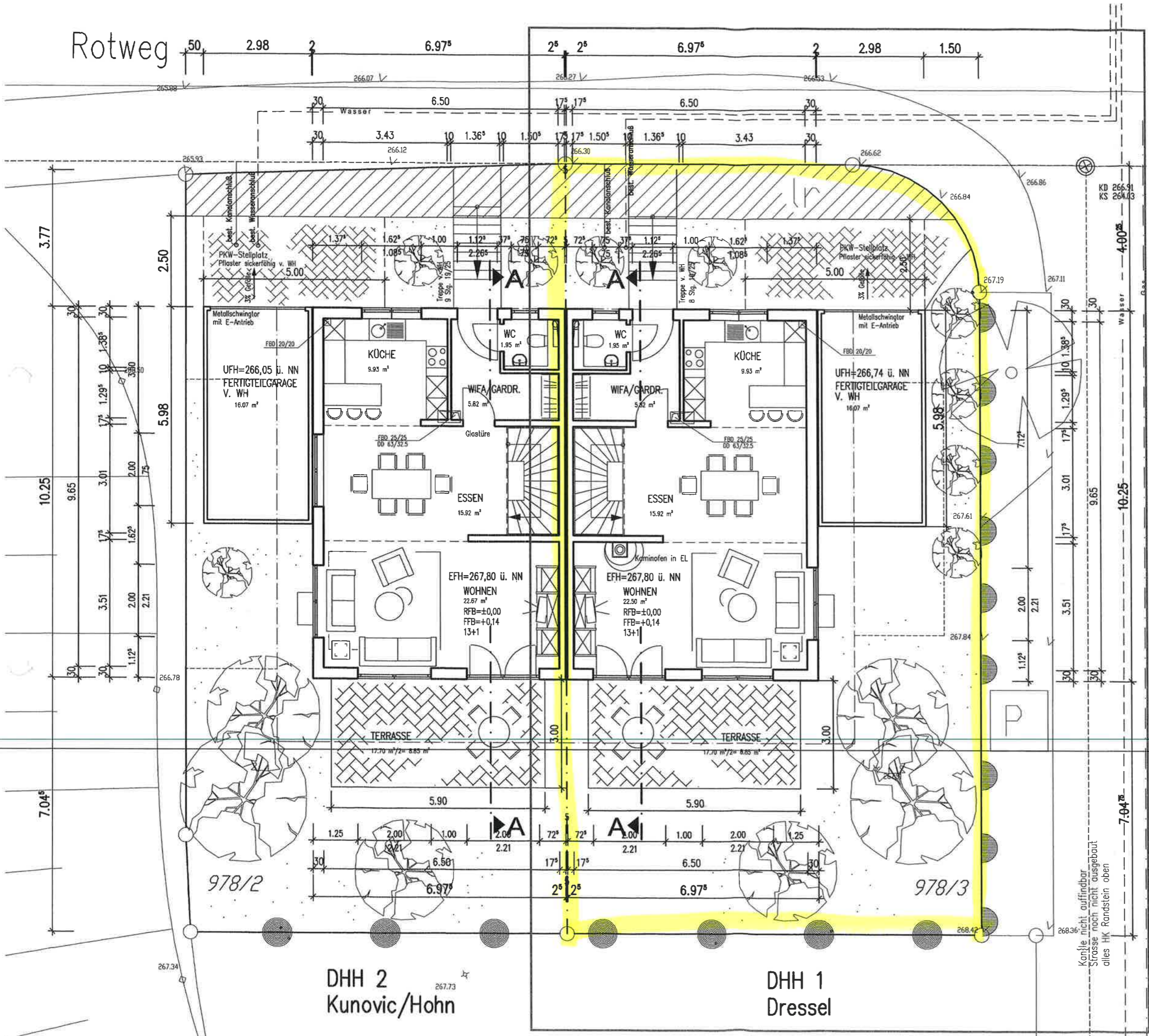

Neubau eines Doppelhauses mit
Garagen und Stellplätzen in
Remseck-Hochberg a. N., Rotweg
Flst.-Nr.: 978/2 und 978/3

ERDGESCHOSS
M 1:100



DHH 1
Bauherr:

Gerald und Sandra **DRESSEL**
Drosselweg 10
71686 Remseck a. N.

DHH 2
Bauherr:

~~XXXXXXXXXX~~
Sudetenstraße 46
70736 Fellbach

Planverfasser:

Thomas Schulze (Dipl.-Ing. Architekt)
c/o WUNSCHhaus GmbH
Friedrichshaller Strasse 14
74177 Bad Friedrichshall

Datum: 30.11.2005 (jp)

Kante nicht auffindbar
Strasse noch nicht ausgebaut
alles HK Randstein oben

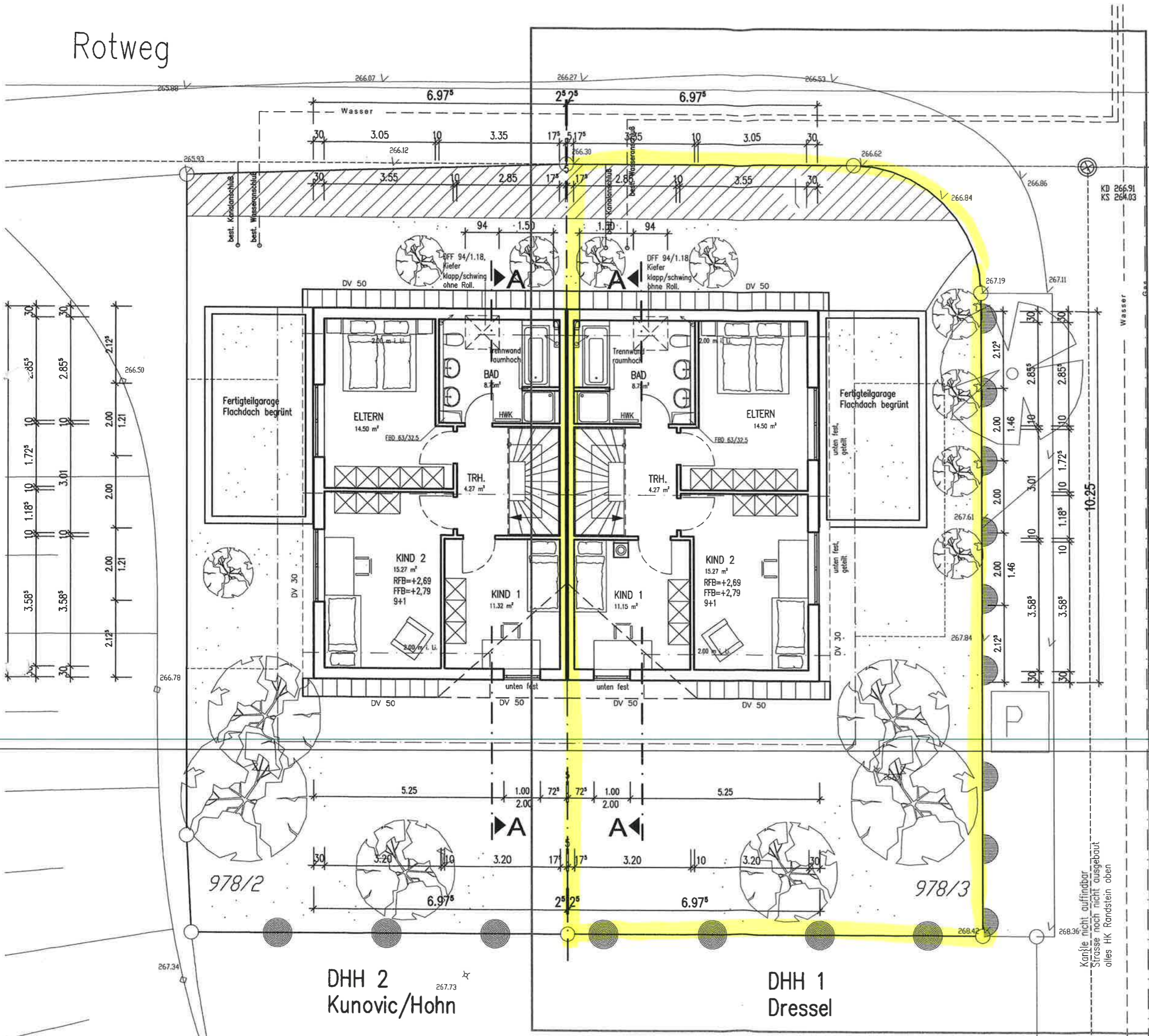
Rotweg



Neubau eines Doppelhauses mit
Garagen und Stellplätzen in
Remseck-Hochberg a. N., Rotweg
Flst.-Nr.: 978/2 und 978/3

DACHGESCHOSS
M 1:100



DHH 1
Bauherr:

Gerald und Sandra **DRESSEL**
Drosselweg 10
71686 Remseck a. N.

DHH 2
Bauherr:

Sudetenstraße 46
70736 Fellbach

Planverfasser:

Thomas Schulze (Dipl.-Ing. Architekt)
c/o WUNSCHhaus GmbH
Friedrichshaller Strasse 14
74177 Bad Friedrichshall

Datum: 30.11.2005 (jp)

Kantile nicht auffindbar
Stirasse noch nicht ausgebaut
alles HK Randstein oben

Rotweg

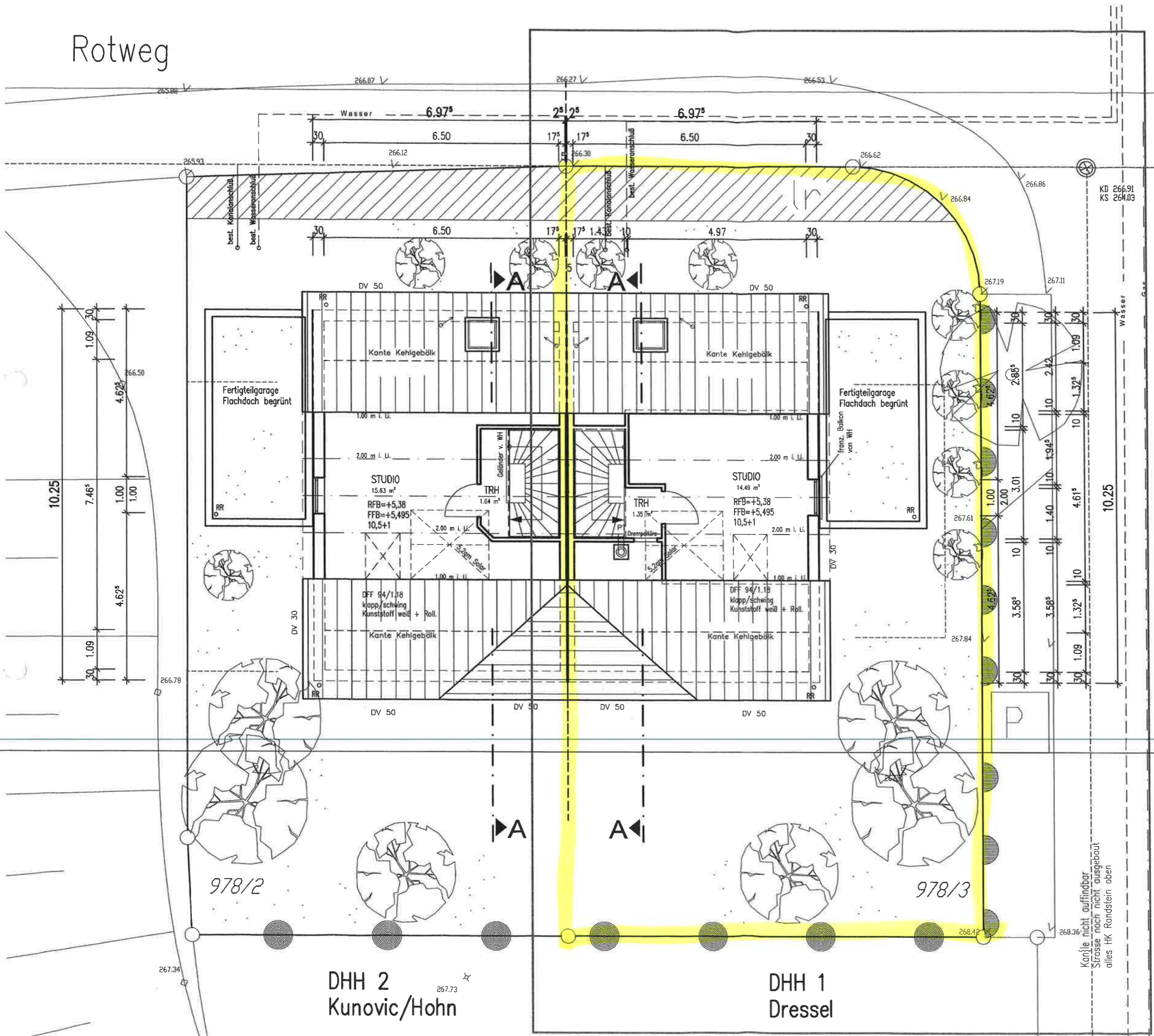

Neubau eines Doppelhauses mit
Garagen und Stellplätzen in
Remseck-Hochberg a. N., Rotweg
Flst.-Nr.: 978/2 und 978/3

STUDIO
M 1:100



DHH 1

Bauherr:

Gerald und Sandra **DRESSEL**
Drosselweg 10
71686 Remseck a. N.

DHH 2

Bauherr:

~~WUNSCHHAUS~~
Sudetenstraße 46
70736 Fellbach

Planverfasser:

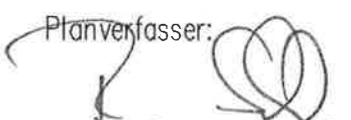

Thomas Schulze (Dipl.-Ing. Architekt)
c/o WUNSCHhaus GmbH
Friedrichshaller Strasse 14
74177 Bad Friedrichshall

Datum: 30.11.2005 (jp)

DHH 2
Kunovic/Hohn

DHH 1
Dressel

Kante nicht auffindbar
Strasse noch nicht ausgebaut
alles HK Randstein oben

ert

Rotweg

Neubau eines Doppelhauses mit
Garagen und Stellplätzen in
Remseck-Hochberg a. N., Rotweg
Flst.-Nr.: 978/2 und 978/3

UNTERGESCHOSS

M 1:100



DHH 1
 Bauherr:
 Gerald und Sandra **DRESSEL**
 Drosselweg 10
 71686 Remseck a. N.

DHH 2
 Bauherr:
~~Thomas Kunovic~~
~~Sandra Hohn~~
 Sudetenstraße 46
 70736 Fellbach

Planverfasser:

 Thomas Schulze (Dipl.-Ing. Architekt)
 c/o WUNSCHhaus GmbH
 Friedrichshaller Strasse 14
 74177 Bad Friedrichshall

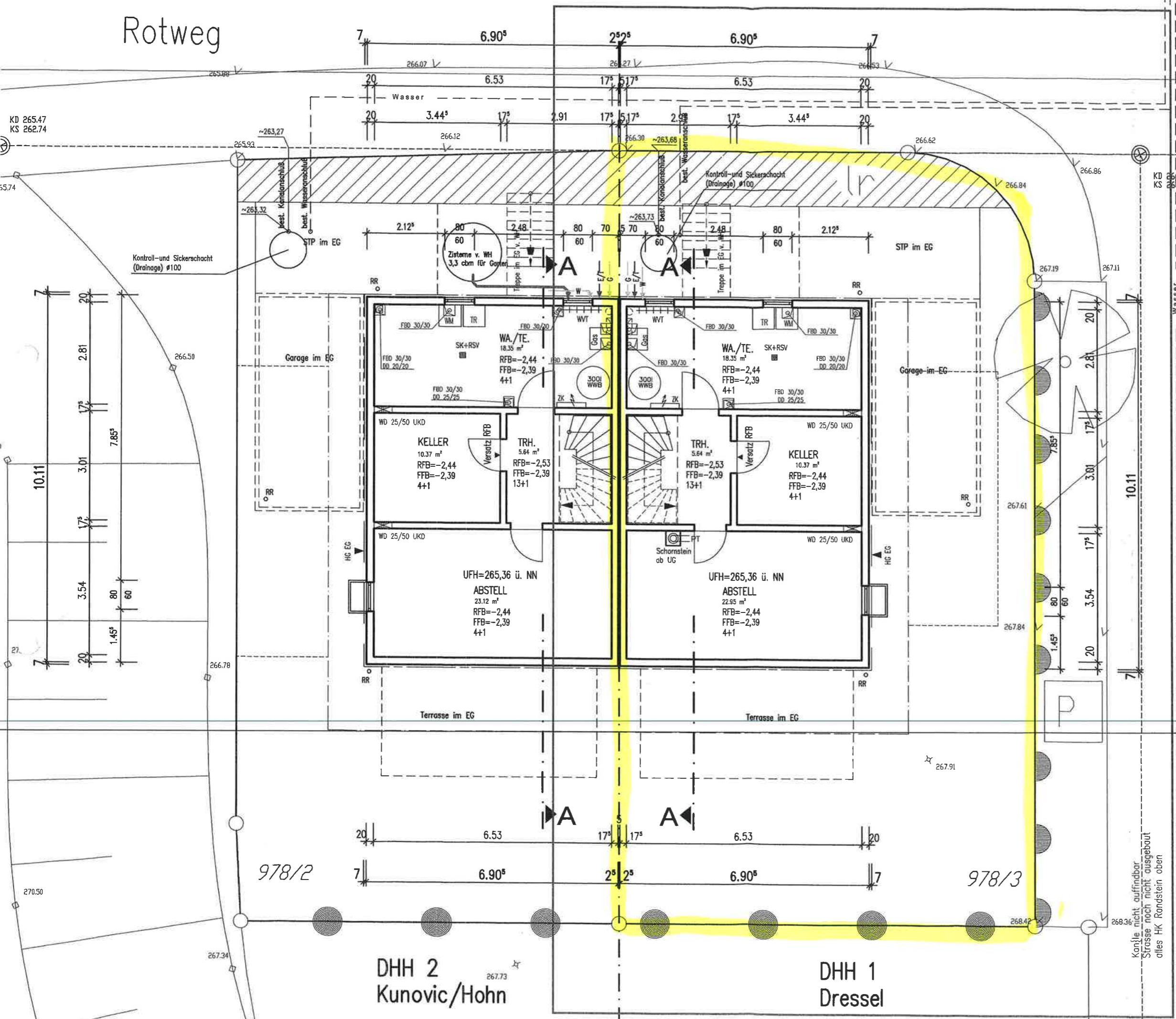
Datum: 30.11.2005 (jp)



DHH 2
Kunovic/Hohn

DHH 1
Dressel

Kante nicht auffindbar
Strasse noch nicht ausgebaut
alles HK Randstein oben